

PROGRAMAS SOCIALES Y CENTROS INTEGRADORES DEL DESARROLLO

ESTRATEGIA DE COBERTURA

COORDINACIÓN GENERAL
DE PROGRAMAS PARA
EL DESARROLLO



BENEFICIARIOS DISPERSADOS AL 24/08/2019

MARGINACIÓN EN MÉXICO

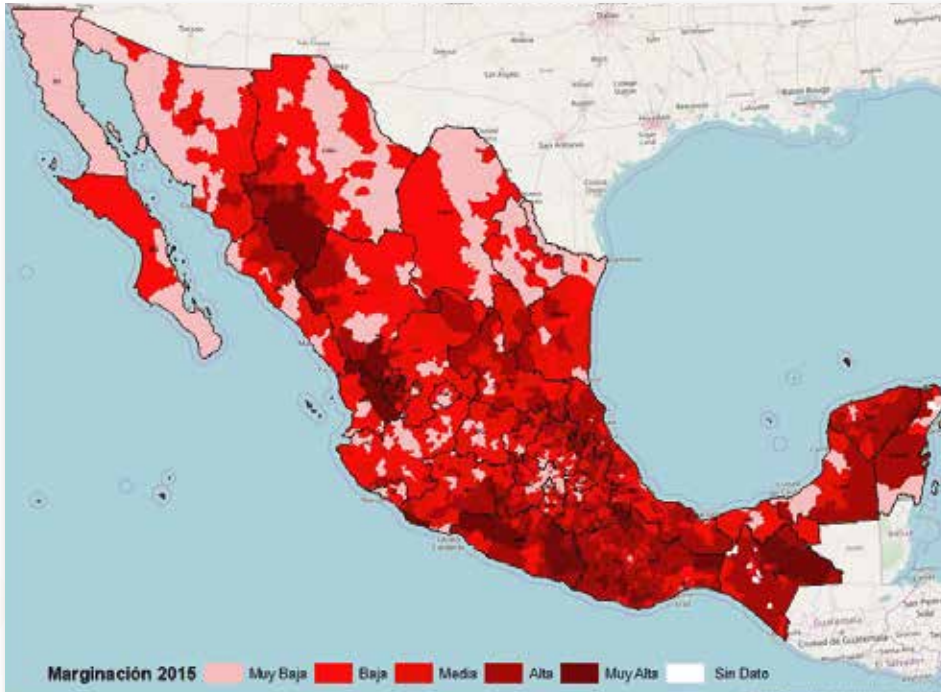

COBERTURA DE LOS PROGRAMAS SOCIALES

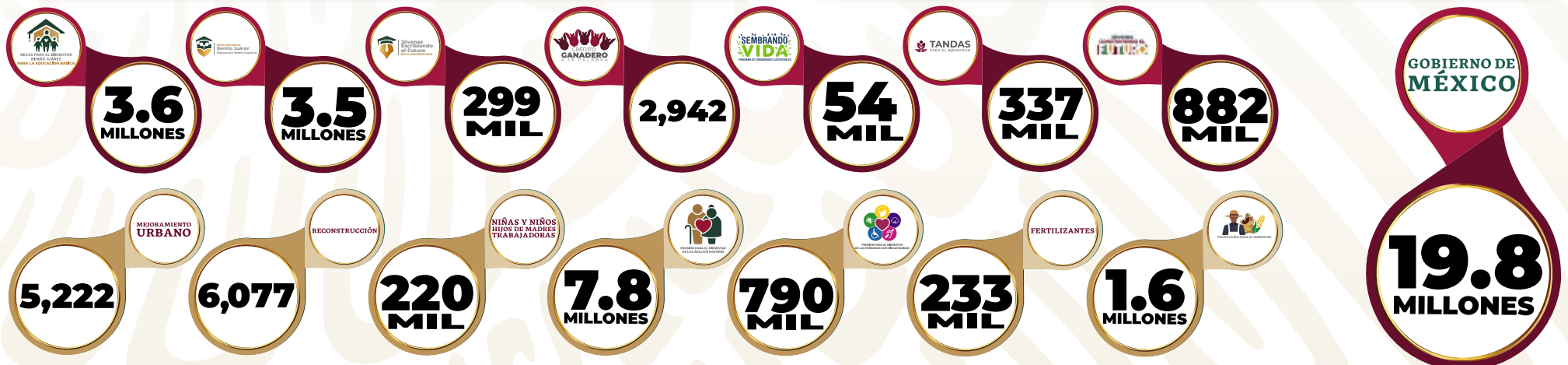

BANCARIZACIÓN CORTE AL 24/09/2019

CON CUENTA Y OTROS
INSTRUMENTOS BANCARIOS



PAGOS EN EFECTIVO



15.3
MILLONES

4.5
MILLONES

ACCESO A BANCOS EN LOCALIDADES

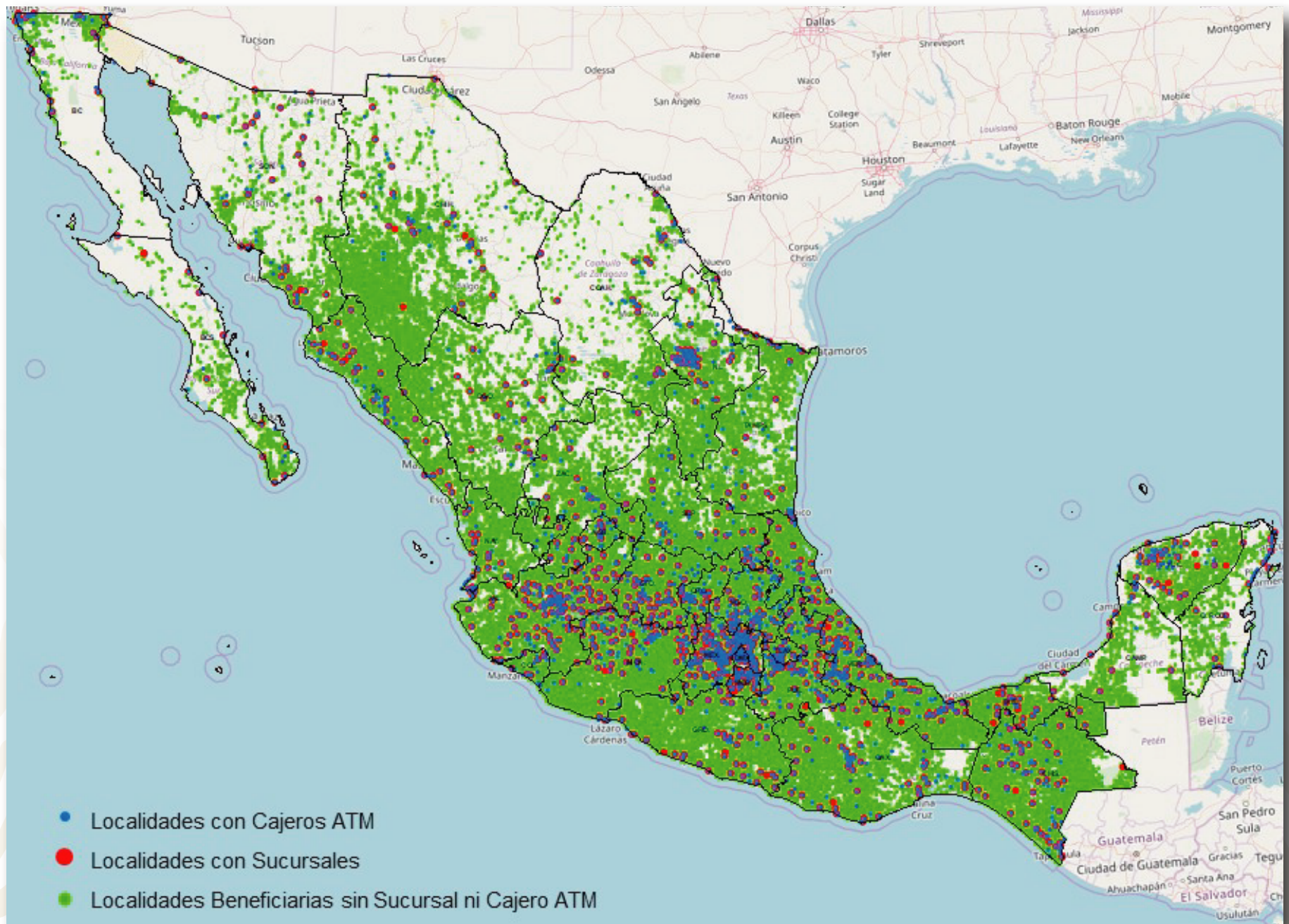

CENTROS INTEGRADORES



	13,512	1,589	874	3,110	2,929	1,293	1,936	1,781		4,351	3,900	302,919
ENTIDAD	TOTAL DE CID's	PRIORIDAD 1	PRIORIDAD 2	PRIORIDAD 3	PRIORIDAD 4	PRIORIDAD 5	PRIORIDAD 6	PRIORIDAD 7	Promedio de beneficiarios en CID's	Establecimientos IMSS-PROSPERA	Localidades con IMSS-PROSPERA	Total de localidades que asisten al CID
AGUASCALIENTES	70	5	6	0	26	9	8	16	2,375.41	0	0	3,005
BAJA CALIFORNIA	83	0	5	12	43	3	12	8	4,009.36	21	16	7,165
BAJA CALIFORNIA SUR	73	0	5	1	12	10	17	28	1,255.40	4	4	3,988
CAMPECHE	127	1	10	40	36	8	17	15	1,565.68	50	46	4,747
COAHUILA	172	19	19	75	16	9	17	17	1,751.49	92	83	10,789
COLIMA	82	3	7	0	16	10	21	25	1,376.91	0	0	2,899
CHIAPAS	1,138	84	39	503	223	78	105	106	1,260.14	615	574	26,894
CHIHUAHUA	386	48	19	140	33	28	56	62	1,212.94	164	150	22,641
CIUDAD DE MÉXICO	32	0	16	3	5	3	4	1	38,396.13	24	12	682
DURANGO	410	21	18	162	54	31	56	68	728.46	175	168	10,063
GUANAJUATO	593	9	37	1	229	89	96	132	1,337.92	11	8	11,744
GUERRERO	902	44	37	19	268	168	235	131	1,379.16	69	54	9,781
HIDALGO	626	57	27	211	144	38	94	55	1,016.55	248	225	5,344
JALISCO	310	47	78	0	55	19	65	46	2,985.28	9	9	18,807
MÉXICO	646	39	86	35	239	49	73	125	3,095.53	66	49	5,251
MICHOACÁN	631	54	59	316	79	31	51	41	1,296.65	402	357	12,577
MORELOS	155	11	22	0	62	29	24	7	2,008.34	4	4	1,937
NAYARIT	212	7	13	84	43	27	23	15	914.36	96	87	4,921
NUEVO LEÓN	128	26	25	0	25	16	21	15	3,775.34	3	3	10,107
OAXACA	1,324	531	39	241	151	95	148	119	882.36	552	504	13,009
PUEBLA	936	176	41	223	190	80	106	120	1,293.89	347	316	8,066
QUERÉTARO	320	9	9	1	41	30	110	120	809.73	5	3	3,168
QUINTANA ROO	135	0	11	0	48	26	26	24	1,386.21	0	0	4,259
SAN LUIS POTOSÍ	458	37	21	198	72	37	36	57	1,031.76	255	216	9,194
SINALOA	330	1	17	106	123	34	25	24	1,451.32	123	110	9,466
SONORA	246	49	23	0	38	19	54	63	1,397.82	5	3	17,288
TABASCO	348	0	17	0	188	34	76	33	1,507.14	0	0	2,978
TAMAULIPAS	276	24	19	85	53	26	45	24	1,588.20	117	101	14,837
TLAXCALA	139	43	17	0	39	16	19	5	1,729.29	3	2	1,810
VERACRUZ	1,602	125	87	494	295	187	204	210	1,025.38	619	549	27,504
YUCATÁN	264	82	24	35	30	28	37	28	1,500.45	105	93	10,464
ZACATECAS	358	37	21	125	53	26	55	41	879.79	167	154	7,534

CENTROS INTEGRADORES - PRIORIDAD DE INSTALACIÓN



Prioridad de instalación de Centros Integradores (CI)	Descripción de la prioridad para la instalación de Centros Integradores (CI)	Total de Centros Integradores (CI)	Total de beneficiarios	Promedio de beneficiarios en Centros Integradores	Total de localidades que asisten al CI	Establecimientos de salud IMSS-PROSPERA	Localidades con establecimientos de salud IMSS-PROSPERA
1	CABECERAS MUNICIPALES - SIN SUCURSALES	1,589	2,323,898	1,462	43,982	594	523
2	CABECERAS MUNICIPALES - CON SUCURSALES	874	10,644,028	12,179	47,822	417	267
3	IMSS-PROSPERA	3,110	1,620,593	521	61,848	3,340	3,110
4	AL MENOS 300 BENEFICIARIOS	2,929	2,978,492	1,017	62,358	0	0
5	AL MENOS 200 BENEFICIARIOS	1,293	694,034	537	21,766	0	0
6	AL MENOS 100 BENEFICIARIOS	1,936	811,564	419	35,196	0	0
7	AL MENOS 50 BENEFICIARIOS	1,781	644,008	362	29,947	0	0
		13,512	19,716,617	2,357	302,919	4,351	3,900

LOCALIDADES SIN COBERTURA BANCARIA Y CID's P1



COSTOS DE CAJEROS

Costos	Dispersadores rurales	Recicladores rurales	Promedio
Costo individual por renta (sin instalación)	\$34,500	\$44,500	\$39,500
Costo anual por renta (sin instalación)*	\$241,500	\$311,500	\$276,500

Estimaciones	Dispersadores rurales	Recicladores rurales	Total	Remanente
Con Presupuesto total	\$217,350,000	\$93,450,000	\$310,800,000	\$16,527,550
Número de cajeros*	900	300	1200	

*El pago de rentas de los cajeros se realizará conforme a los criterios de priorización establecidos para los CID. Se priorizará el pago de renta plurianual de los cajeros que se instalen según los criterios fijados en el proyecto.

*Los costos de instalación se tendrán definidos al final del 10 de septiembre, de acuerdo a los plazos fijados por el sondeo de mercado del Banco de Bienestar. Se proyectan estimados con rentas mensuales y costos mínimos de instalación.



GOBIERNO DE MÉXICO

