



CÁMARA DE DIPUTADOS
LXIII LEGISLATURA

Comisión de Protección Civil

Señor Diputado
FRANCISCO MARTÍNEZ NERI
Presidente de la Junta de Coordinación Política
Cámara de Diputados, LXIII Legislatura
Presente.

Estimado Dip. Martínez Neri:

A continuación, me permito hacer la relatoría sobre la invitación recibida por parte de la CONRED Guatemala, para el:

**ENCUENTRO DE LA DELEGACION DE LA COMISION DE PROTECCION
CIVIL DE LA CAMARA DE DIPUTADOS DE MEXICO CON LA
COORDINADORA NACIONAL PARA LA REDUCCION DE DESASTRES
(CONRED) DE GUATEMALA.**

Por invitación del TITULAR DE LA COORDINADORA NACIONAL PARA LA REDUCCION DE DESASTRES (CONRED) **COMANDANTE SERGIO GARCIA CABAÑAS**, una servidora junto con una delegación de esta comisión de protección civil acudimos a las oficinas de la CONRED en Guatemala realizando las siguientes actividades:

- Jueves 27 de Octubre de 2016

ARRIBO A GUATEMALA,

Vía aérea, la Diputada Noemí Zoila Guzmán Lagunes.

Vía carretera la Dip. Ma. Elena Orantes López, Presidenta de la Comisión de Protección Civil legisladora por la 3ª. Circunscripción, en virtud de la cercanía con el Municipio de Tapachula este país fronterizo entrando por la garita de Talismán SE DEVUELVEN LOS BOLETOS.

Av. Congreso de la Unión, 66; Col. El Parque; Deleg. Venustiano Carranza; C.P. 15960 México, D.F.;
Edificio D, Basamento; Tel. Conm.: 5036-0000 exts. 67156, 67158;
Lada s./c.: 01-800-122-6272 exts. 67156, 67158



CÁMARA DE DIPUTADOS

LXIII LEGISLATURA

Comisión de Protección Civil

- Viernes 28 de octubre de 2016.

Se llevó a cabo reunión con el TITULAR DE LA COORDINADORA NACIONAL PARA LA REDUCCION DE DESASTRES (CONRED) **COMANDANTE SERGIO GARCIA CABAÑAS** y directivos de la misma institución con los siguientes objetivos:

- COMPARTIR EXPERIENCIAS EXITOSAS EN EL TEMA DE GESTION DE RIESGOS DE DESASTRES
- FORTALECER LAS RELACIONES BINACIONALES MEXICO-GUATEMALA
- ESTABLECER UNA AGENDA BINACIONAL ESPECIFICA EN TEMAS DE PREVENCION DE RIESGOS, MITIGACION Y RESILIENCIA.

Dentro de dicha reunión fueron realizadas las siguientes actividades.

- EXPOSICION DE LAS CONDICIONES DE RIESGO EN MEXICO Y DE LA CONFORMACION DE LA COMISION DE PROTECCION CIVIL DEL CONGRESO DE LA UNION EN MEXICO.
- REVISION DE LA EXPERIENCIA EN ATENCION DE LA COMUNIDAD DE CAMBRAY II, GUATEMALA EN 2015, LA CUAL FUE AFECTADA POR UN DESLIZAMIENTO DE TIERRA Y DONDE UNA DELEGACION MEXICANA APOYO EN LAS LABORES DE ATENCION.
- REVISION DE LOS FUNDAMENTOS LEGALES DE LA PROTECCION CIVIL EN GUATEMALA.



Comisión de Protección Civil

CÁMARA DE DIPUTADOS

LXIII LEGISLATURA

- VIDEO DE LAS CONDICIONES DE RIESGO DE DEASTRES EN GUATEMALA
- VIDEO DE RECOMENDACIONES PREVENTIVAS EN LOS VOLCANES DE GUATEMALA

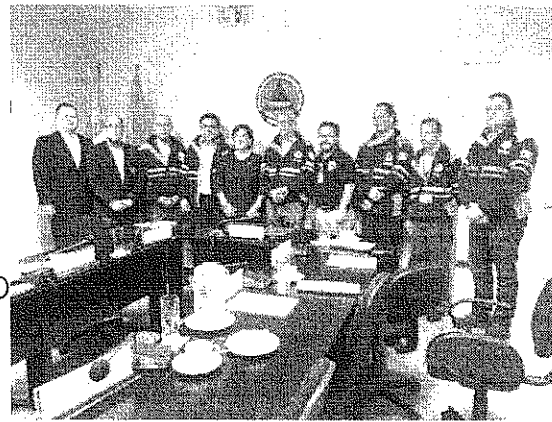

- CENTRO DE OPERACIONES EN EMERGENCA MOVIL
- SISTEMAS DE ALERTAMIENTO COMUNITARIO EN CUENCAS
- CENTRO DE MONITOREO
- SALA DE CRISIS
- SALA DE PRENSA
- ESTACION DE RADIO CONRED.



CÁMARA DE DIPUTADOS

LXIII LEGISLATURA

Comisión de Protección Civil

- BODEGAS DE AYUDA HUMANITARIA
- VEHICULOS DE ATENCIÓN A EMERGENCIAS
- CENTROS MOVILES DE MONITOREO
- VEHICULOS PARA EL ESTABLECIMIENTO DE SISTEMAS COMANDO DE INCIDENTES SCI
- HERRAMIENTAS TECNOLOGICAS PARA EL MONITOREO DE FENOMENOS COMO DRONES Y SISTEMAS DE VIDEO SATELITAL.

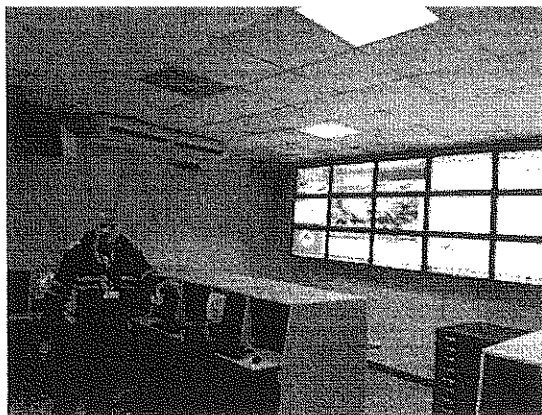
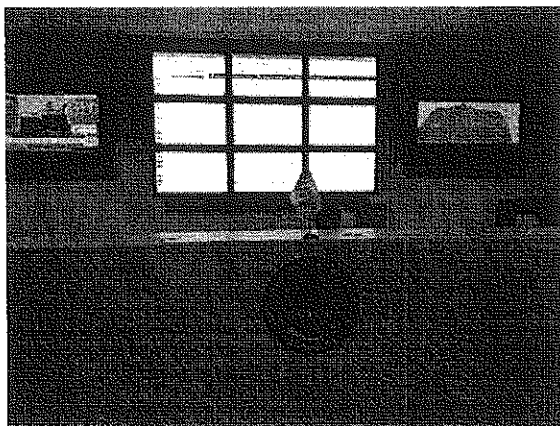



CÁMARA DE DIPUTADOS
LXIII LEGISLATURA

Comisión de Protección Civil

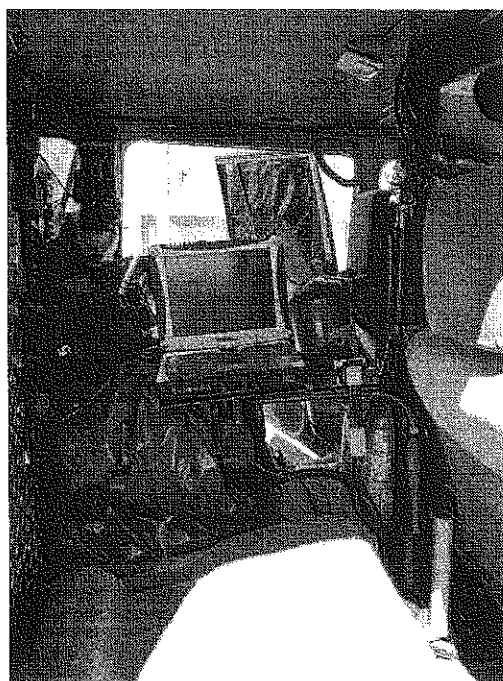
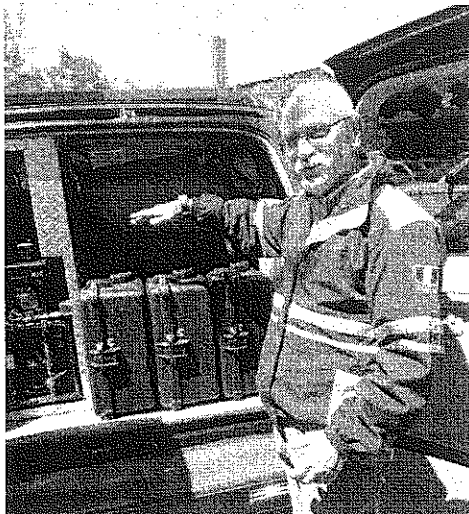

Av. Congreso de la Unión, 66; Col. El Parque; Deleg. Venustiano Carranza; C.P. 15960 México, D.F.;
Edificio D, Basamento; Tel. Conm.: 5036-0000 exts. 67156, 67158;
Lada s./c.: 01-800-122-6272 exts. 67156, 67158



Comisión de Protección Civil

CÁMARA DE DIPUTADOS
LXIII LEGISLATURA

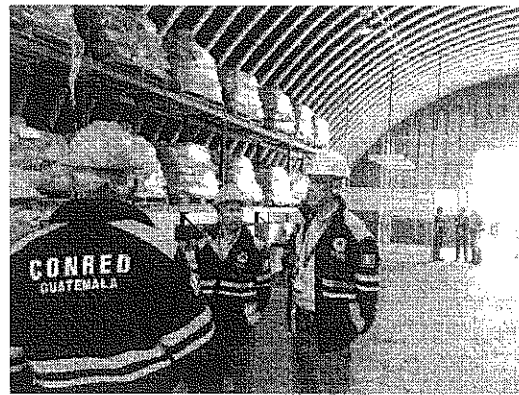
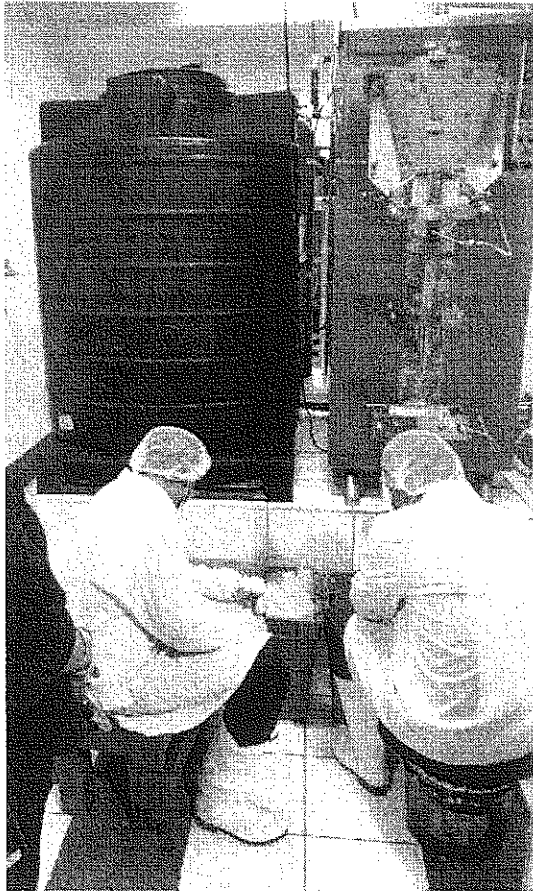

Av. Congreso de la Unión, 66, Col. El Parque, Deleg. Benito Juárez, C.P. 15960 México, D.F.;
Edificio D, Basamento, Tel. Cdm.: 55 671 56 67 y 671 56 68;
Línea de atención al ciudadano: 01 800 12 2 62 67 15 67





CÁMARA DE DIPUTADOS
LXIII LEGISLATURA

Comisión de Protección Civil

Sábado 29 de octubre de 2016

RETORNO A LA CDMX, por carretera a Tapachula, Chiapas.

En esta visita se identificaron las siguientes

FORTALEZAS DE CONRED:

- PARTICIPACION COMUNITARIA EN TEMAS DE MONITOREO DE FENOMENOS Y CONSTITUCION DE COMITES EN LAS POBLACIONES.
- DESARROLLO Y CONSTRUCCION DE SISTEMAS DE ALERTAMIENTO TEMPRANO POR NIVELES DE RIOS Y ARROYOS OPERADAS Y
- VIGILADAS POR VOLUNTARIOS QUE HABITAN EN LAS MARGENES DEL RIO ACHIGUATE Y COYOLATE.
- CUENTAN CON UN "MARCO PARA LA RECUPERACION COMUNITARIA" DONDE ESABLECEN LAS FUNCIONES DE DIVERSAS INTANCIAS Y PROCEDIMIENTOS DE ATENCION A LA POBLACION QUE SUFRIO AFECTACIONES POR UN FENOMENO PERTURBADOR.
- AMPLIA EXPERIENCIA, EQUIPO Y PLANTILLA DE PERSONAL CAPACITADO EN ATENCION A EMERGENCIAS.
- CUENTAN CON UN SISTEMA DE ALERTA INSTITUCIONAL DONDE SE ESPECIFICAN PROTOCOLOS DE ACTUACION ANTE DIVERSOS NIVELES



CÁMARA DE DIPUTADOS
LXIII LEGISLATURA

Comisión de Protección Civil

- DE PELIGRO POR FENOMENOS PERTURBADORES COMO LLUVIAS, CICLONES Y VOLCANES.
- POTABILIZACION Y PRODUCCION PROPIA DE AGUA PARA LA ATENCION A POBLACION EN CONDICIONES DE EMERGENCIA, EN BOLSAS DE MEDIO LITRO.
- EQUIPAMIENTO TECNOLOGICO PARA LA INSTALACION DE PUESTOS DE MANDO EN CASO DE CONTIGENCIAS.

AREAS DE OPORTUNIDAD EN LAS QUE PUEDE INCIDIR LA COMISION DE PROTECCION CIVIL:

- NO CUENTAN CON UNA COMISION DE PROTECCION CIVIL O GESTION DE RIESGOS EN EL CONGRESO DE GUATEMALA
- LOS TEMAS DE GESTION DE RIESGOS SON ATENDIDOS POR LA COMISION EXTRAORDINARIA DE ESTUDIO Y ANALISIS DEL CAMBIO CLIMATICO.
- NO EXISTE LEGISLACIÓN ESPECIFICA PARA MULTAR O INICIAR PROCESOS LEGALES A PERSONAS O INSTANCIAS QUE CONSTRUYAN EN ZONAS DE RIESGO.
- NO EXISTE UN TRABAJO SUBSIDIRARIO ENTRE LAS INSTANCIAS DE PROTECCION CIVIL DE LOS DEPARTAMENTOS Y MUNICIPALIDADES.
- FALTA FORTALCER LOS FUNDAMENTOS LEGALES DE LA GESTIÓN DE RIESGOS.



CÁMARA DE DIPUTADOS
LXIII LEGISLATURA

Comisión de Protección Civil

ASI MISMO SE GENERÓ LA SIGUIENTE AGENDA CPC-CONRED:

- VISITA DE UNA DELEGACIÓN DE CONRED AL CONGRESO DE LA UNION EN EL MES DE ENERO O FEBRERO A UNA REUNIÓN ORDINARIA DE LAS COMISIÓN DE PROTECCIÓN CIVIL.
- HACER EXTENSIVA LA INVITACIÓN A LEGISLADORES INTERGANTES DE LA COMISIÓN EXTRARODINARIA DE ESTUDIO Y ANÁLISIS DEL CAMBIO CLIMÁTICO.
- INTERCAMBIO DE DOCUMENTACIÓN PARA LA RETROALIMENTACIÓN BINACIONAL Y EL ESTABLECIMIENTO DE NUEVAS POLÍTICAS BASADAS EN LAS EXPERIENCIAS EXITOSAS DE CADA PAÍS.

ATENTAMENTE

MA. ELENA ORANTES LÓPEZ
Presidenta