

**INFORME DE LA VISITA DE LOS DIPUTADOS INTEGRANTES DE LA COMISIÓN
DE MARINA DE LA HONORABLE CÁMARA DE DIPUTADOS, XLIII
LEGISLATURA, A INSTALACIONES NAVALES Y PORTUARIAS DEL PUERTO DE
ENSENADA, BAJA CALIFORNIA**

6,7,8 Y 9 DE OCTUBRE DE 2016

- Se visitaron las instalaciones de la Segunda Región Naval (RN2) de Ensenada, en donde el alto mando, presento la misión, visión y trabajos que se encuentran realizando para salvaguarda del puerto. Se recorrieron las instalaciones de Salvaguarda y rescate en el mar, así mismo se observó una práctica de la brigada de rescate.
- Se visitó la Administración Portuaria Integral en donde se presentó una exposición sobre el trabajo que llevan a cabo como uno de los principales puertos del país en recibir cruceros de gran envergadura. Se visitó el muelle y las diferentes embarcaciones pesqueras y de transporte que están ancladas en este sitio.
- Posteriormente se realizó una visita a la Capitanía de Puerto con el objetivo de conocer sus objetivos de trabajo así como las labores que desarrollan dentro del puerto de Ensenada.
- Al siguiente día se visitaron las oficinas corporativas de Baja Aquafarms en donde se conoció el proyecto atunero internacional que manejan, se realizó un Recorrido por las Instalaciones acuáticas de alimentación, mantenimiento y proceso de cosecha del Atún Aleta Azul con calidad de exportación.
- Después se trasladaron en una unidad de Superficie de la SEMAR de las Granjas de Atún al Muelle de Servicios Portuarios SA de CV en donde visitaron un barco que se pretende incorporar a los trabajos que realiza PEMEX en el Golfo de México y conocieron la tecnología de punta que manejan los barcos de este tipo, así como las medidas de seguridad para rescate en el mar.
- Como siguiente punto visitaron las Instalaciones de Astilleros Progreso en donde se informó de la Misión, Organización y Estrategias de Desarrollo de este astillero, de la misma forma conocieron la problemática que atraviesa el mismo dentro de sus instalaciones.

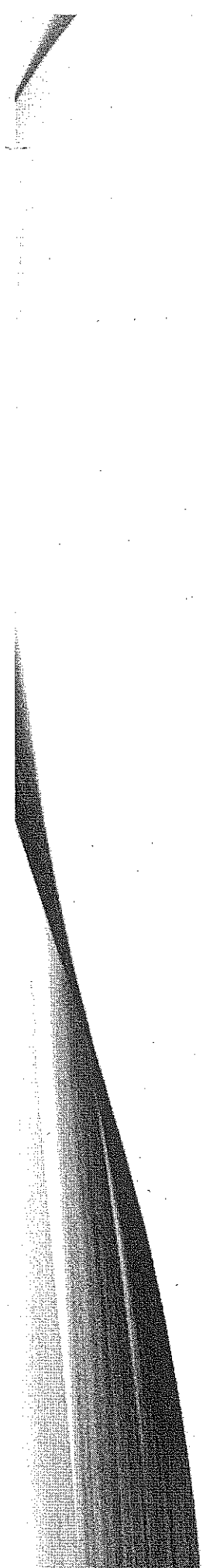

GIRA DE TRABAJO PUERTO DE ENSENADA, BC

COMISIÓN DE MARINA
6, 7, 8 Y 9 OCTUBRE 2016



**EN CUMPLIMIENTO CON EL ACUERDO EMITIDO EN LA DÉCIMA PRIMERA
SESIÓN ORDINARIA, LOS INTEGRANTES DE LA COMISIÓN DE MARINA
REALIZARON UNA GIRA DE TRABAJO, LOS DÍAS 6, 7, 8 Y 9 DE OCTUBRE DEL
PRESENTE AÑO AL PUERTO DE ENSENADA, BC.**

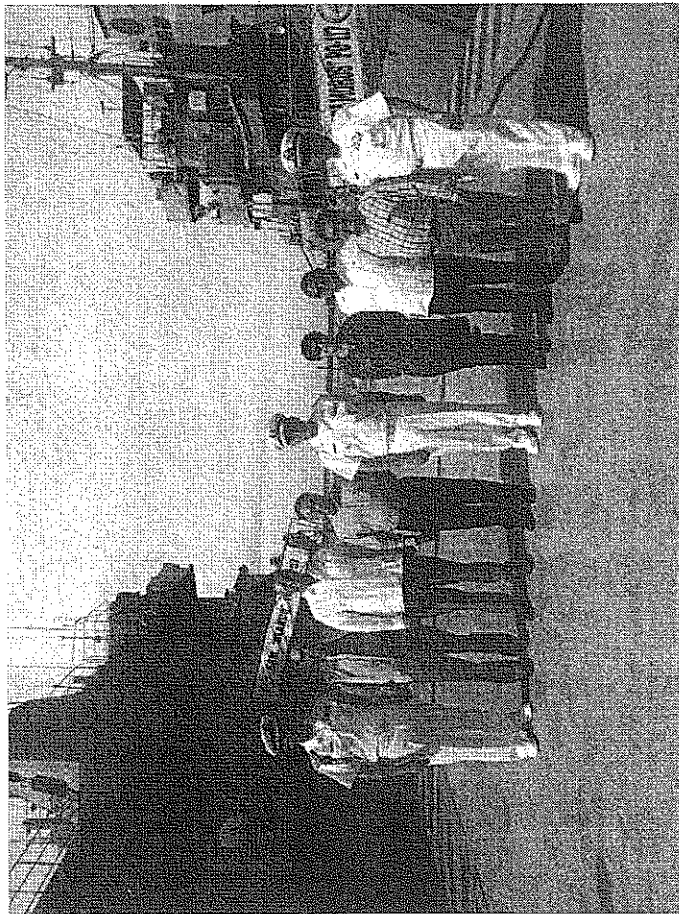

SEGUNDA REGIÓN NAVAL DE ENSENADA, BC



INSTALACIONES DE LA SEGUNDA REGION NAVAL Y BAJA ACUAFARMS

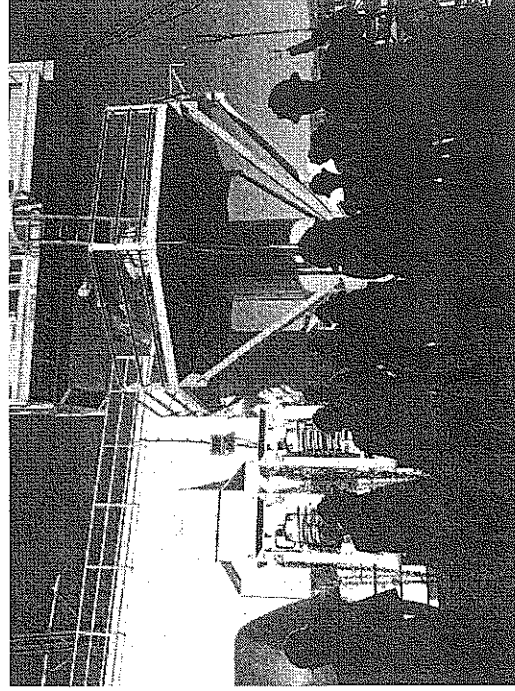
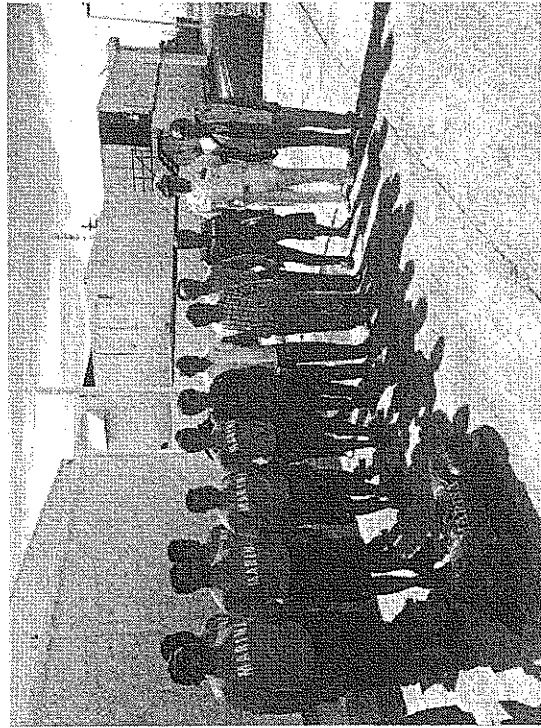

MUELLE DE SERVICIOS PORTUARIOS

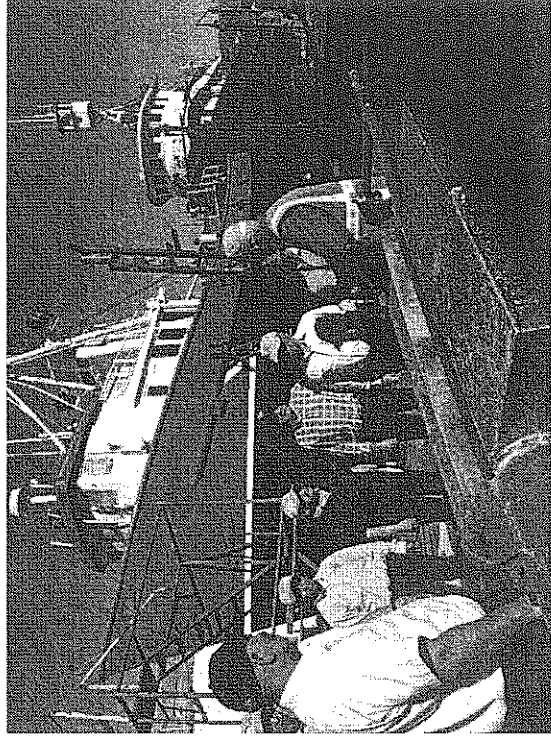
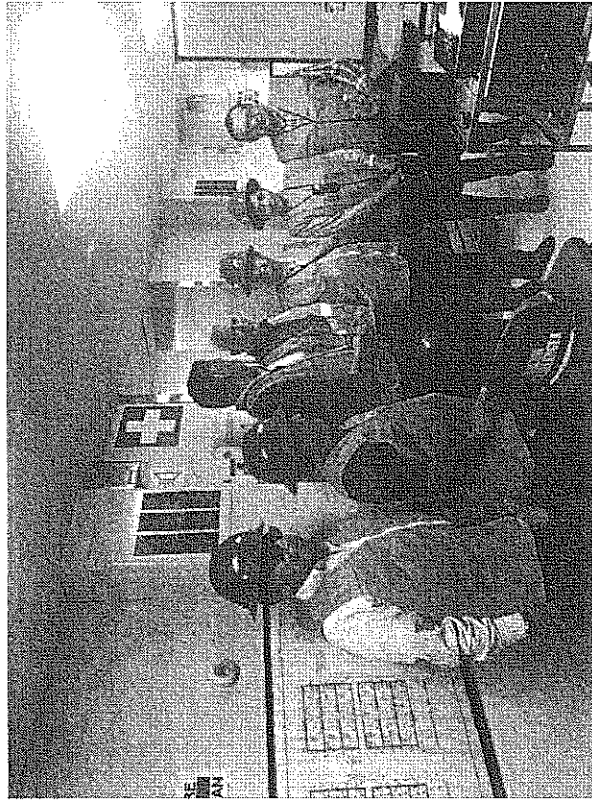

ADMINISTRACIÓN PORTUARIA INTEGRAL DE ENSEÑANADA Y ASTILLEROS PROGRESO

