

¿Paradojas o lógicas del poder?. A propósito de las contradicciones socio ambientales del Desagüe del Valle y de la ciudad México en el siglo XIX



III Coloquio Internacional

"Las paradojas de la Megalópolis: gobernar la incertidumbre"
Ciudad de México, Cámara de Diputados, 9 y 10 Agosto 2017

Sergio Miranda Pacheco/IIH-UNAM/World Bridges Project/Marie Curie IRSES Program

VIEW of the CITY and VALLEY of MEXICO, from TACUBAYA.

Polución sobre la ciudad de México. NASA 1989



LA CUENCA DE MÉXICO AYER



LA CUENCA DE MÉXICO HOY

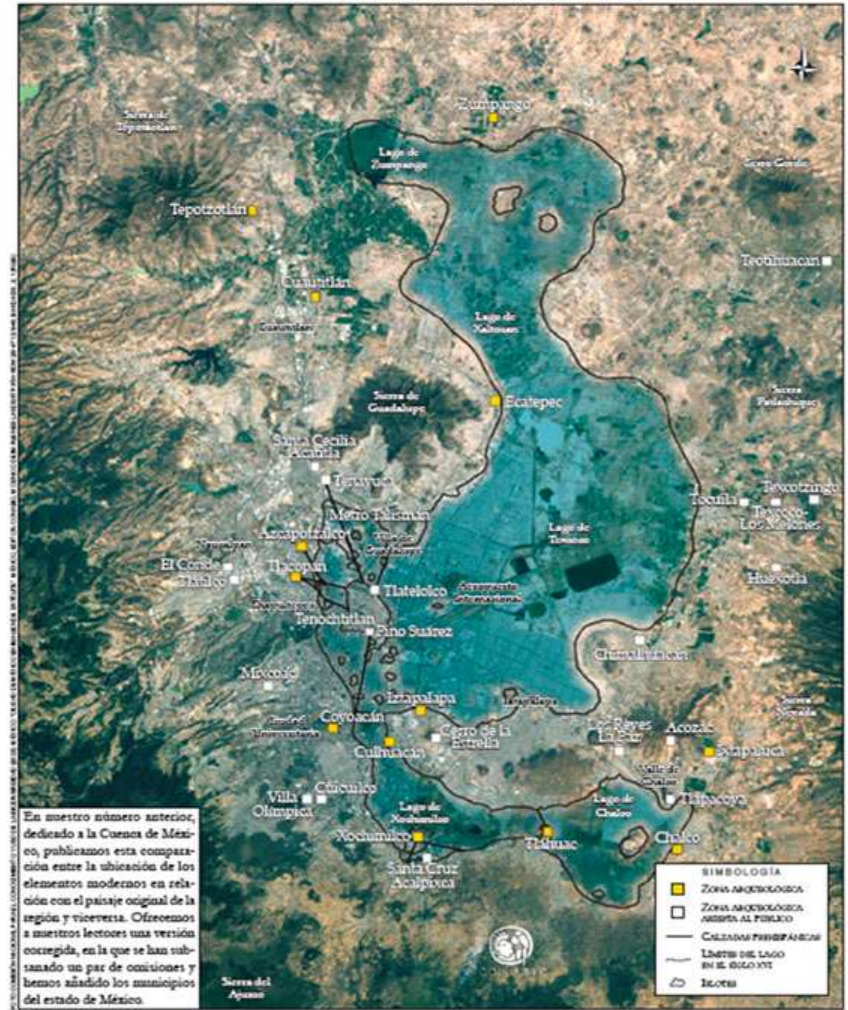

A principios del siglo XX se terminó de construir el gran canal de desagüe y en la década de 1960 inició la construcción del drenaje profundo para ir desalojando las aguas negras de la Ciudad de México.

PLANO GENERAL
DE LA MESA DEL VALLE DE MEXICO
CON INDICACION
DE LOS CANALES DE DESAGÜE
NAVEGACION Y RIEGO
PROYECTADOS.
POR EL INGENIERO FRANCISCO DE GARAY.
1856.



DESAGÜE DE LONDRES, 1858-1875



FATHER THAMES INTRODUCING HIS OFFSPRING TO THE FAIR CITY OF LONDON.
 (A Design for a Fresco in the New House of Parliament.)

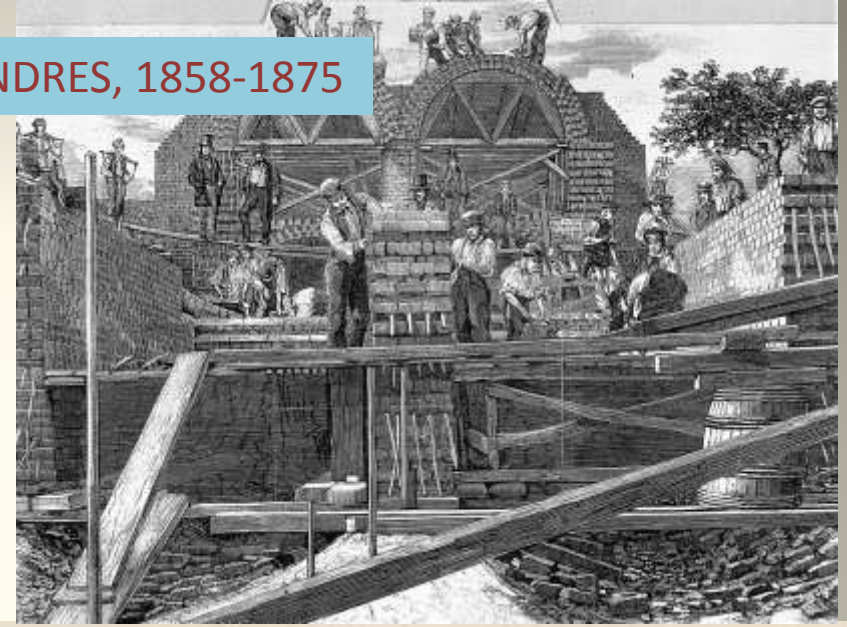

MANCHESTER



PARÍS

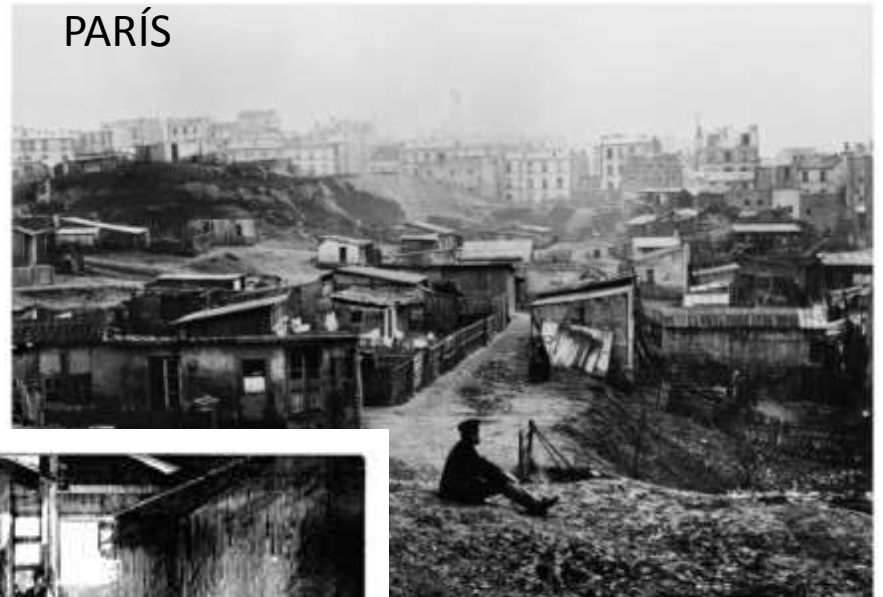

MÉXICO



DEPARTAMENTO DE FUNDICION DE LA 1ª INDUSTRIAL MEXª

NEW YORK



LONDRES





Foto: Getty Images



PROYECTO COLONIA NÁPOLES, 1857

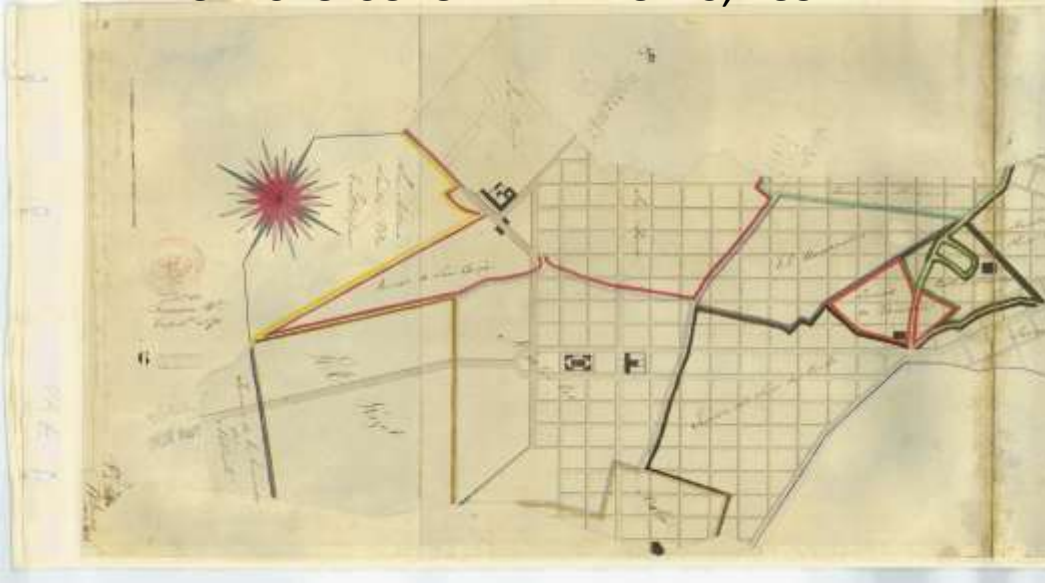

PROYECTO COL. NUEVA TACUBAYA, 1858

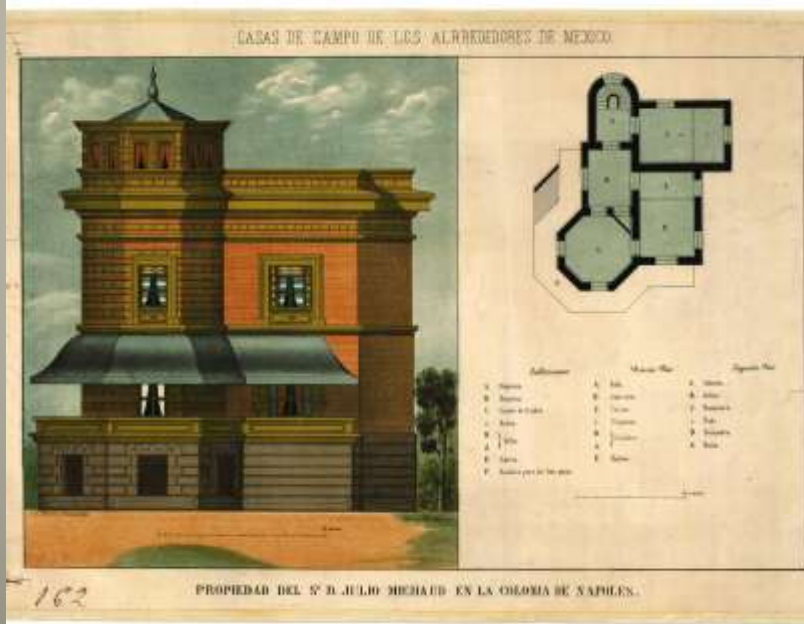
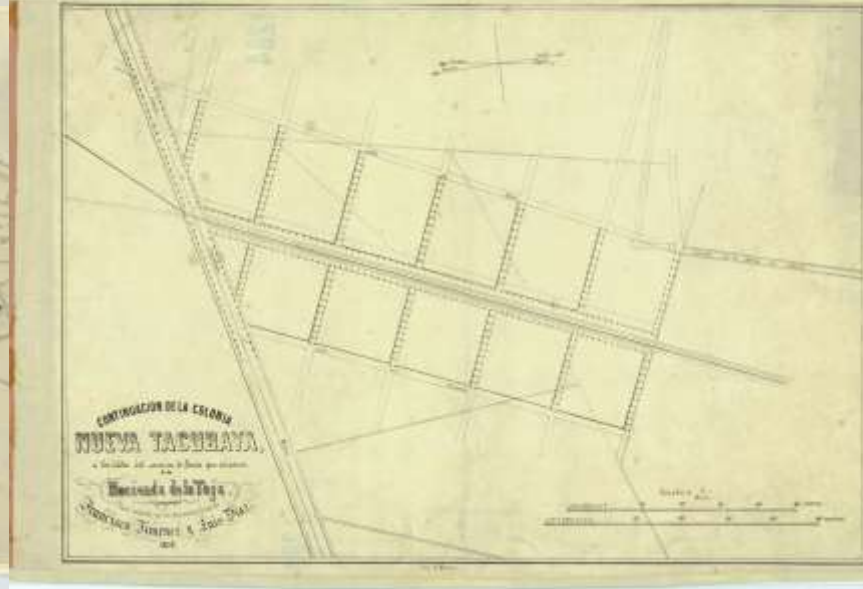

Casa de Campo del Sr Julio Michaud en la Colonia Nápoles, 1858

PROYECTO DE HIPODROMO, 1866





